AUTOMOBILISM

Patru înscrieri telegrafice în „Marele Premiu al Bucureștilor"

Și-au înaintat adeziunea doi motociclişti şi doi automobilişti unguri

Joi seara, după închiderea înscrierilor cu taxă simplă dar purtând data poştei conformă cu regulamentul, s'a primit la sediul „Grupului Sportiv Motor" o telegramă expediată din Budapesta de Automobil Clubul Maghiar.

Telegrama avea următorul conţinut:

Angajăm pe: Fr. Wiesengrund, Alfa Romeo sport 2.600, St. Nadossya, Alfa Romeo 2900 cmc., A. Kosma, B. M. W. 500 cmc, A. Dolny, B. M. W. 500 cmc.

DOI AUTOMOBILIŞTI ŞI DOI MOTOCICLIŞTI

Din telegrama de mai sus rezultă că Automobil Clubul Ungar înscrie pentru cursa dela 19 Iunie, doi motociclişti şi doi automobilişti.

ING. ALEXANDRU FRIM

Tot Joi seara târziu, „Grupul Sportiv Motor" a primit adeziunea ing. Alexandru Frim, fost campion mondial de bobsleigh şi actualmente unul dintre cei mai compleţi sportivi ai noştri.

Ing. Al. Frim nu a anunţat cu ce maşină va concura.

ŞI DOI ANONIMI

Pe deasupra s'au mai primit două înscrieri, dar semnatarii lor, ţin să se ascundă sub anonimat. Se pare însă că sunt doi emeriţi mânuitori ai volanului.

Ciclism

Antonie Magne, Speicher şi Archambaud invitaţi în Italia

Roma, 10. — **„Gazetta dello Sport" va organiza Joi 16 Iunie, la Campione, un cirterium ciclist care poate fi numit un „criterium de excelenţă" căci n'au fost invitaţi decât 14 concurenţi printre cari 5 italieni (Olmo, Bartali, Guerra, Favalli şi Bini), 4 elveţieni (Litschi, Amberg, Zimmermann, şi Buchwalder), 3 francezi (Archamband, Sreicher şi Magne) şi 2 belgieni (Meulemberg şi Kaers).**

Pentru turul Franţei

Mai trebuesc 13 ciclişti,

ca să se poată alcătui cele patru echipe

Mai rămâne 13 francezi pentru a completa cele 3 echipe naţionale în Turul Franţei.

După cursa Paris-Saint Etienne iată ordinea de preferinţă a candidaţilor: 1. Goasmat, 2. Tanneveau, 3. Louviat, 4. Speicher, 5. Thiétard, 6. Archamband, 7. Mithouard, 8. Cloarec. (Dor Gallieu?).

După cum se vede, selecţioneurul nu are decât greutatea alegerii pentru a recruta pe participanţi.

El poate să dea echipei naţionale un excelent „cătărător" reţinând pe Goasmat.

Dar este foarte greu să desemneze un „sprinter" pentrucă atât Mae cât şi Le Grevès s'au comportat la fel de şters amândoui.

Cursa BUCUREŞTI-BRAŞOV-BUCUREŞTI a fost amânată

La data de 19 Iunie urma să se desfăşoare în regia grupărei cicliste „Principele Nicolae", într'o singură zi şi fără etapă, cursa ciclistă Bucureşti — Braşov—Bucureşti.

Dar fiind că la data de mai sus sunt programate două spectacole importante — meeting-ul aerian şi „Marele Premiu al Bucureştilor" — gruparea organizatoare a decis amânarea cursei, cu o săptămână.

ŞTIRI

Fostul campion mondial mijlociu Teddy Yarosz a fost învins la puncte, într'un match disputat la Washington, de George Abrams.

*

Profesionistul Constantin Dumitrescu se antrenează la „Central" şi găsindu-se în formă bună vrea să-şi facă reintrarea alături de orice „pană".

*

Sibiu, 10 (Prin telefon). — **Duminică va avea loc la strandul din localitate un concurs de înot, cuprinzând toate probele prescrise şi va fi rezervat numai innotătorilor sibieni.**

In cadrul acestui concurs se vor disputa şi două matchuri de polo între:

Şoimii—S. G. S. juniori şi
Şoimii—S. G. S. seniori.

*

● Duminică 12 Iunie a. c. va avea loc la Ghimpaţi judeţul Vlaşca pe terenul C. A. M., o mare manifestaţie sportivă cu concursul echipelor de football: Şoimii Munteniei—Ghimpaţi şi combinata A. S. Rahova-Bucureşti.

Programul se compune din 2 matchuri între rezervele (deschidere) şi primele echipe ale susziselor cluburi.

*

TEMPLE — un talentat junior al Ungariei — va participa la campionatele internaţionale ale României, scrie Nemzeti Sport sosit eri în Capitală.

Asbóth şi Straub nu pot face deplasarea din cauza inconvenienţei datei.

*

TILDEN III, — nepotul faimosului Tilden — pare să nu facă cinste familiei.

In primul tur al campionatului de tennis dela Beckenham (U. S. A.) a fost învins de sudafricanul Kitson cu 7:5, 3:6, 10:8, după ce în ultimul set la 5:3 a avut două match-balluri.

*

SHARPE a câştigat turneul dela Weybridge, învingând în finală pe scoţianul McPhail cu 8:6, 6:2.

*

MATCHUL de tennis dintre echipele femenine ale Angliei şi Australiei a revenit Angliei cu 7:1! Matchul s'a disputat la Manchester.

*

15.000 de fr. fr. (lei 75.000) plăteşte lunar federaţie jugoslavă de tennis antrenorului francez Visseault, pentrucă se ocupă cu jucătorii jugoslavi. Rezultatul s'a văzut: vecinii noştri au fost eroii campionatelor internaţionale ale Franţei. Dintre cei 4 semifinalişti, doi au fost jugoslavi Puncec şi Pallada!

BOX

Poliţiştii au opinat că Benny Lynch nu ştie să conducă!

Londra, 10. — Campionul lumei de categorie muscă, Benny Lynch care trebuie să întâlnească la 29 Iunie crt., pe Jackie Jurich pentru titlu a fost arestat astăseară la Greffnock în Scoţia în condiţiuni cari nu sunt lipsite de interes pentru cercurile pugilistice unde zvonul s'a întins ca o dâră de praf...

Benny Lynch se găsea într'un autobuz în care se aflau şi doi poliţişti.

La un moment dat ei au intervenit şi au arestat pe boxeur. Condus la comisariat, i s'a dresat un proces verbal pentru delict la codul... circulaţiei!?

Sport Şcolar

ZIUA SPORTURILOR LA BACAU

Bacău, 8. — In cadrul „Zilei sporturilor" au avut loc pe stadionul „Principele Mihai" o serie de manifestări sportive al căror rezultat este următorul:

Wolley-Ball: Sc. Militară of. rezervă învinge A. S. Letea cu: 15—4; 12—15; 15—11. Un match în care militarii s'au dovedit superiori.

Tracţiune: Liceul industrial cu elemente mai slabe dar mai oţelite, a reuşit să tragă masivii şcolii normale.

Ciclism: La 10 ture de pistă, cei 15 concurenţi s'au clasat astfel: 1) Lipinschi II) Uricaru III) Intzu.

Foot-Ball: Stadiul C. F. R. în mare formă surclasează echipa Sc. Miltară Of. Rez. cu 13-2 (8-1). Au marcat: Savin 6, Ionescu 4, Condopol 3, Chibrit 1 (St. C. F. R.) şi Grindei şi Mustafac (Sc. Of.).

LA GIURGIU

Giurgiu, 10. — In cadrul zilei de 8 Iunie au avut loc pe terenul fabricei de zahăr „Danubiana" mai multe întreceri sportive între străjerii stolurilor din localitate.

In faţa unei numeroase asistenţe, s'au disputat următoarele probe:

Wolley-Ball. — Liceul „Ion Maiorescu"-Lic. „Comercial" 15-12, 15-4.

In primul set „Comerţul" a fost periculos pentru liceu, dar în cel secund nici nu a mai contat.

S'au evidenţiat dela învingători: Segărceanu Ionel, Nicolau Dinu şi Andrei C-tin, iar dela învnşi Bârzu. Arbitrajul d-lui Ion Mateescu, bun.

80 m. plat. A fost o luptă foarte strânsă. (Proba a fost câştigată de Buzatu (L. I. M.) urmat de Bârzu (L. C.) şi Narinescu (L. I. M.)

Hand-Ball. L. I. M.-L. C. 4-1 (3-1).

L. C. începe într'un tempo viu care derutează oarecum L. I. M. Bârzu reuşeşte în minutul 10 să marcheze un goal.

Liceul nu descurajează şi ia conducerea, reuşind să egaleze şi să-şi asigure superioritatea prin goalurile marcate de Georgescu (m. 16), Segărceanu (m. 21), Mihail (m. 35); iar după pauză tot Georgescu în m.18.

S'au remarcat dela L. I. M., Georgescu, Segărceanu I., Nicolau Dinu şi Marinescu V., iar dela L. C Teaşcă şi Bârzu D. Arbitrajul d-lui Ap. Buzatu, bun.

L. I. M. a jucat în următoarea formaţie:

Marinescu V., Nicolau Cornel, Petre Petre, Petroviei, Nicolau Dinu, Gopţi, Cristea, Mihail, Andrei, Segărceanu şi Georgescu.

LICEUL MOISE NICOARA CL. V — ŞCOALA NORMALA CL. V 4-2 (1-2)

Arad, 10. — In cadrul săptămânii străjerilor el V a liceului Moise Nicoară şi el. V a Şcoalei Normale din localitate, s'au întâlnit într'un match de foot-ball. eare a revenit liceenilor cu 4-2 (1-2).

Echipele au aliniat d-lui prof. Stan Laurenţiu, următoarele formaţii:

Liceul Moise Nicoară: Papp, Dioszilaghi, Schiff, Caracioni, Cerkess, Brasch, Popa, Löbl, Petroi, Mihăilescu, Maghyar.

Şcoala Normală: Popa, Moriţa, Simon Dracea, Brătoianu, Ciordariu, Ciorăscu, Streja, Luca, Weisberger, David.

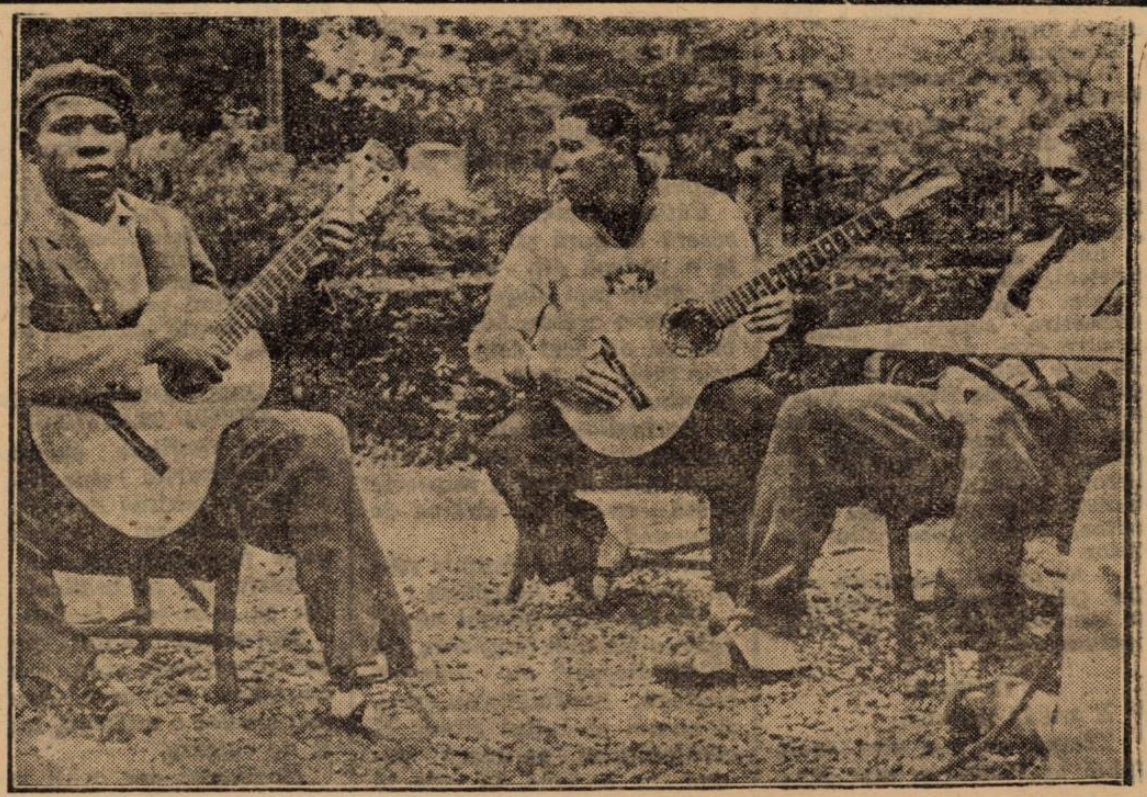

După matchul cu Polonia, jucătorii Braziliei se odihnesc... făcând muzică în grădina hotelului unde sunt încartiruiţi. Leonidas, eroul matchului de Duminica trecută, se lasă admirat